

FORMAZIONE per i PROFESSIONISTI VISIVI

CORSO PRATICO

# PRATICA DEI TEST DI PERFORMANCE



Corso pratico per capire e velocizzare i test visivi di performance e ottenere precisi indicatori per la prescrizione e il training visivo



DOMENICA 18 GENNAIO 2026 - Milano



9.15 – 17.15



\*180 euro + iva

# SCUOLA DI TRAINING VISIVO MULTIFUNZIONALE



Nuova edizione dell'apprezzatissima Scuola Intervision, con **incontri completamente pratici** + webinar  
Numero chiuso per garantire il tutoraggio. Fascicolo rilegato con il contenuto del corso.

domenica e lunedì 22-23 FEBBRAIO 2026 - a Milano

+ webinar martedì 10 MARZO 2026



domenica e lunedì 29-30 MARZO 2026 - a Milano

+ webinar martedì 14 APRILE 2026

domenica e lunedì 19-20 APRILE 2026 - a Milano



Domenica 10 – 18.30

Lunedì 8.45 – 16.15

Webinar 20.45 – 22.15



\* 2.200 euro + iva

CORSO INTERATTIVO

# CASI CLINICI VISIVI E NOTE DI TRAINING



Per comprendere al meglio i dati dell'esame visivo, in modo che siano funzionali alla prescrizione e al training. Si analizza ogni caso clinico collegando tra loro i dati e le informazioni presi durante l'esame.



LUNEDÌ 18 MAGGIO 2026 - Milano



9.15 – 17.15



\*180 euro + iva

Direttore scientifico dott. Maurizio Giannelli

\*importi scontati per percorso completo e per i Partner JET

**CORSO PRATICO**

# PRATICA DEI TEST DI PERFORMANCE



CONSOLIDARE LA PROPRIA TECNICA  
ED ELIMINARE GLI ERRORI

Incontro di **PRATICA personale** per capire e velocizzare i test visivi  
con supervisione per

-  **INQUADRARE** il problema visivo funzionale
-  **ELIMINARE** i dubbi
-  **COMPRENDERE** le abilità di compenso
-  **CONSOLIDARE** la propria tecnica
-  **IMPARARE** le variazioni da apportare
-  **OTTENERE PRECISI INDICATORI** per la prescrizione e il training visivo

## PROGRAMMA

Per ogni test viene **specificata** la finalità, **dimostrata ed esercitata** la corretta esecuzione, e **discussi** i risultati in una analisi visiva funzionale

Stereopsi  
con varianti

Oculomotricità  
in affollamento percettivo

Flessibilità  
fusionale

Punto Prossimo  
di convergenza (varianti)

Punto Prossimo di  
vergenza fusionale

Schober posturale

Compensazione  
prismatica verticale

Foria dissociata  
e pattern neuromuscolare

AC/A  
e prescrizione

Punto Prossimo  
di Nitidezza

Flessibilità accomodativa  
vicino

Cover  
Cover fusionale

Direttore scientifico dott. Maurizio Giannelli

**Posti LIMITATI per ottimizzare la PRATICA CLINICA**

FORMAZIONE per i PROFESSIONISTI VISIVI

**CORSO PRATICO**

# PRATICA DEI TEST DI PERFORMANCE

CONSOLIDARE LA PROPRIA TECNICA  
ED ELIMINARE GLI ERRORI



Corso pratico per capire e velocizzare i test visivi di performance  
e ottenere precisi indicatori per la prescrizione e il training visivo



**DOMENICA 18 GENNAIO 2026 - Milano**



**9.15 – 17.15**



**\*180 euro + iva**

Direttore scientifico dott. Maurizio Giannelli

*\*importi scontati per percorso completo e per i Partner JET*

# SCUOLA DI TRAINING VISIVO MULTIFUNZIONALE



SCEGLIERE E CONDURRE TECNICHE DI TRAINING VISIVO  
ANCHE IN UN'OTTICA MULTIFUNZIONALE

- 🎯 Imparare le basi concettuali e **l'esperienza pratica del training visivo**
- 🎯 Acquisire tecniche, usare attrezzature e sperimentare con tanta pratica come condurre un training e tenere traccia dei dati per la **migliore organizzazione logica**, per memoria storica e per scrivere report a Utenti e Inviati
- 🎯 Capire il concetto di integrazione multifunzionale

INCLUDE  
UN KIT DI  
STRUMENTI DI  
BASE PER IL  
TRAINING !

## MODALITÀ

**2 APPUNTAMENTI**  
webinar da 90 minuti

- **Comprensione del caso**, assetto posturale e rivisitazione dell'Anamnesi ed eventuali certificazioni
- **Testing specifici** come indicatori di ingresso e controllo per monitorare l'andamento del training
- Oltre il risultato numerico: **concetto** di modalità di esecuzione di un test e degli esercizi di training
- Strategia e prassi del **training domestico**
- **Schede** di registrazione dati, di strumenti per training domestico, e altro .....

**6 GIORNI (2+2+2 gg)**  
di PRATICA DI TRAINING  
SVOLTA PERSONALMENTE

- **Esercitazioni pratiche continue**, effettuate personalmente da ogni corsista con supervisione e tutoraggio per comprendere le corrette modalità di esecuzione, interpretare i risultati, dirimere i dubbi, sugli esercizi fondamentali di sollecitazione e allenamento delle abilità visive
- **Collegamento** degli esercizi di training visivo classico con **l'integrazione Multifunzionale**
- Totale pratica clinica **agita personalmente** per comprendere il percorso effettuato.

Direttore scientifico dott. Maurizio Giannelli

La Scuola è il naturale compimento di un percorso che incrementa e consolida le proprie competenze professionali, in ambito visivo e multidisciplinare

**Posti LIMITATI per favorire l'APPRENDIMENTO ATTIVO**

FORMAZIONE per i PROFESSIONISTI VISIVI

# SCUOLA DI TRAINING VISIVO MULTIFUNZIONALE



SCEGLIERE E CONDURRE TECNICHE DI TRAINING VISIVO  
ANCHE IN UN'OTTICA MULTIFUNZIONALE

Nuova edizione dell'apprezzatissima Scuola Intervision,  
con incontri completamente pratici + webinar  
Numero chiuso per garantire il tutoraggio.  
Fascicolo rilegato con il contenuto del corso.

**domenica e lunedì 22-23 FEBBRAIO 2026 - a Milano**  
**+ webinar martedì 10 MARZO 2026**



**domenica e lunedì 29-30 MARZO 2026 - a Milano**  
**+ webinar martedì 14 APRILE 2026**

**domenica e lunedì 19-20 APRILE 2026 - a Milano**



**Domenica 10 – 18.30**

**Lunedì 8.45 – 16.15**

**Webinar 20.45 – 22.15**



**\* 2.200 euro + iva**

Direttore scientifico dott. Maurizio Giannelli

*\*importi scontati per percorso completo e per i Partner JET*



**CORSO INTERATTIVO**

# CASI CLINICI VISIVI E NOTE DI TRAINING

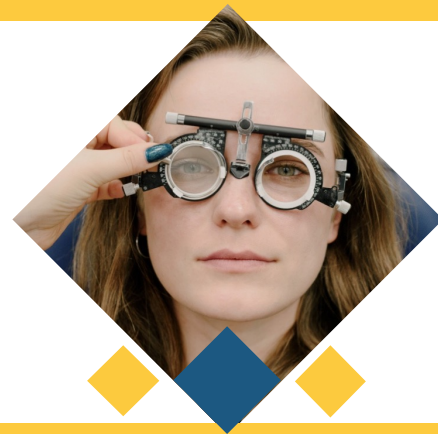
STUDIO DEL CASO  
E PRESCRIZIONE



Analisi dei casi collegando tra loro  
i dati e le informazioni acquisiti durante l'esame

-  **CAPIRE** il problema visivo e i test d'esame da effettuare
-  **SCEGLIERE** la migliore prescrizione ottica-contattologica
-  **INDIVIDUARE** il tipo di training visivo da attuare

## PROGRAMMA

Casi clinici e individuazione  
delle differenze cliniche e procedurali

Esercitazione e discussione di gruppo su  
ciascun caso clinico

## I 6 CASI - SOGGETTI ASTENOPICI

Ogni caso clinico viene analizzato collegando tra loro i dati e le informazioni  
definendo la prescrizione/il training da attuare

- Adulto miope esoforico con episodi di scompenso fusionale
- Giovane adulto, studente con miopia lieve e ingravescente difficoltà a studiare
- Impiegato con ipermetropia fisiologica e foria verticale, astenopico dopo 1 ora di lavoro
- Anisometropia con difficoltà nella guida serale e nella stima delle distanze
- Deficit di convergenza in soggetto ipermetrope astigmatico
- Presbite con scarse ampiezze fusionali e necessità di prescrizione progressive

Direttore scientifico dott. Maurizio Giannelli

**Posti LIMITATI per favorire il CONFRONTO CLINICO**

FORMAZIONE per i PROFESSIONISTI VISIVI

**CORSO INTERATTIVO**

# CASI CLINICI VISIVI E NOTE DI TRAINING

STUDIO DEL CASO  
E PRESCRIZIONE



Per comprendere al meglio i dati dell'esame visivo,  
in modo che siano funzionali alla prescrizione e al training.  
Si analizza ogni caso clinico collegando tra loro  
i dati e le informazioni presi durante l'esame.



**LUNEDÌ 18 MAGGIO 2026 - Milano**



**9.15 - 17.15**



**\*180 euro + iva**

Direttore scientifico dott. Maurizio Giannelli

*\*importi scontati per percorso completo e per i Partner JET*